

SUR VOTRE ODG

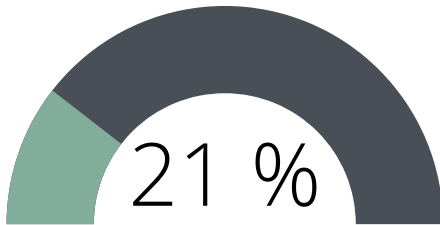

MÈDOC
HAUT-MÈDOC
LISTRAC-MÈDOC
Organisme de Défense et de Gestion des AOC



21 %

du vignoble a été prospecté en 2022.

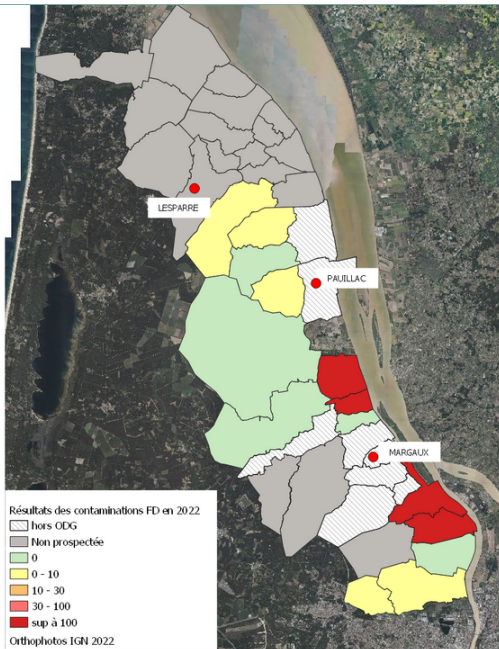

LA MALADIE

Le nord Médoc toujours indemne.

Augmentation du nombre de ceps sur les communes de Ludon et Macau, plus importante que sur le reste du territoire pour la seconde année consécutive.

1280 ceps (+51% par rapport à 2021) contaminés à la flavescence dorée pour 47 parcelles (-15%) sur 7 communes.

LES TRAITEMENTS

une **réduction de 71%** des traitements insecticides sur l'ODG Médoc, Haut Médoc et Listrac.

surface réellement traitée:

6 050 ha

contre

surface en traitement par une lutte classique:

20 928 ha

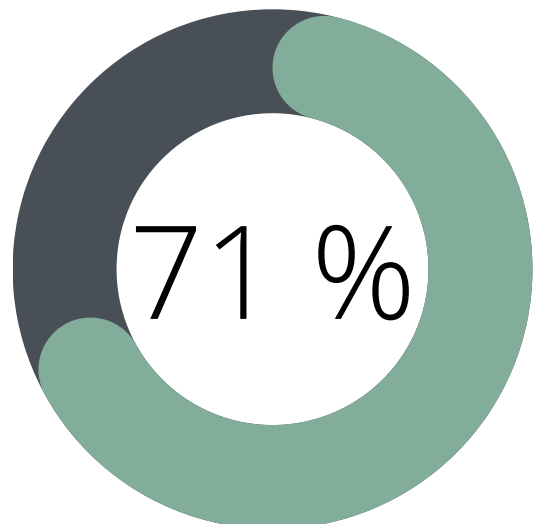

71 %

RÉSULTATS DES ANALYSES

Arcins

Résultats prospection : **aucun cep contaminé** par la flavescence dorée.

Blanquefort

Commune en re prospection en 2022*

Résultats prospection : **4 ceps contaminés** par la flavescence dorée.

Cussac-Fort-Médoc +43% de ceps contaminés par rapport à 2021

Commune en re prospection* en 2022

Résultats prospection : 415 **ceps contaminés** par la flavescence dorée sur 8 parcelles.

Lamarque x2,5 par rapport à 2021

Commune en re prospection* en 2022

Résultats prospection : 105 **ceps contaminés** par la flavescence dorée sur 4 parcelles.

Listrac-Médoc

Commune prospectée entièrement en 2022.

Résultats prospection : **aucun cep contaminé** par la flavescence dorée.

Ludon-Médoc + 44 % de ceps contaminés par rapport à 2021

Commune en re prospection* en 2022

Résultats prospection : 386 **ceps contaminés** par la flavescence dorée sur 9 parcelles.

Macau + 42% de ceps contaminés par rapport à 2021

Commune en re prospection* en 2022

Résultats prospection : 367 **ceps contaminés** par la flavescence dorée sur 22 parcelles.

Parempuyre

Commune en re prospection* en 2022

Résultats prospection : **aucun cep contaminé** par la flavescence dorée

Saint Laurent Médoc :

aucun cep contaminé par la flavescence dorée.

Commune prospectée entièrement en 2022.

Saint Sauveur :

1 cep contaminé par la flavescence dorée.

Commune prospectée entièrement en 2022.

Le Taillan-médoc

Commune en re prospection* en 2022

Résultats prospection : **2 ceps contaminés** par la flavescence dorée sur 1 parcelle.

Vertheuil

Commune prospectée entièrement en 2022.

Résultats prospection : **1 cep contaminé** par la flavescence dorée sur 1 parcelle.

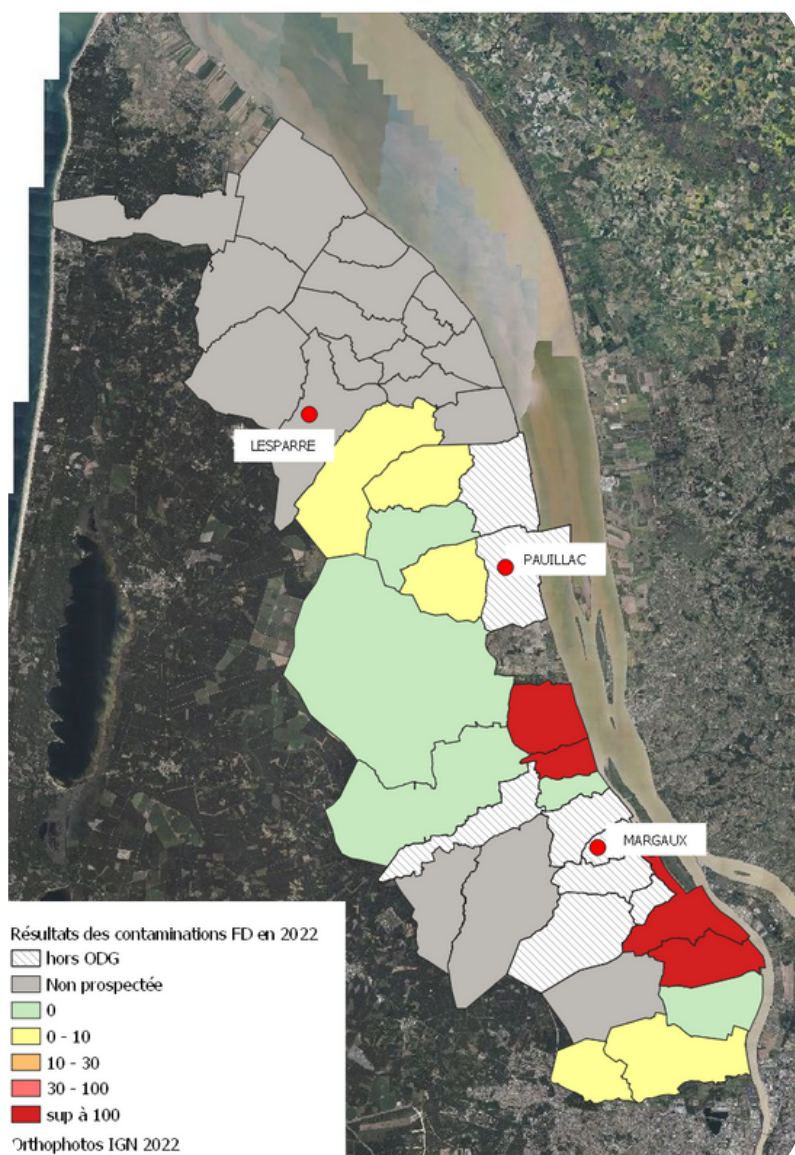

*reprospection = prospection des parcelles contaminées en 2020 et/ou 2021

COURRIERS ET ARRACHAGES

Vous avez des pieds marqués à la peinture orange et pour lesquels une des extrémités du rang concerné est marquée par une rubalise orange GDON MEDOC...

Qu'est-ce que cela signifie et que devez-vous faire ?

Ces pieds ont été marqués par les acteurs de la prospection parce qu'ils étaient suspects d'être atteints par la Flavescence Dorée. Une analyse au laboratoire de feuilles prélevées sur ces pieds (réalisée à posteriori du marquage) a permis ensuite de confirmer ou non le diagnostic.

Trois cas de figure se présentent alors suivant les résultats de l'analyse :

- a) Les pieds marqués sont effectivement atteints par la Flavescence Dorée
- b) Les pieds marqués sont atteints par la maladie du Bois Noir (autre maladie à jaunisse de la vigne cependant moins grave que la Flavescence Dorée)
- c) Les pieds marqués ne sont atteints ni par la Flavescence Dorée ni par le Bois Noir (négatif)

Dans les 3 cas de figures, vous avez reçu un courrier nominatif vous informant du résultat des prélèvements des pieds marqués sur vos parcelles et vous demandant l'arrachage obligatoire (avec extirpation des racines) des pieds concernés par la Flavescence Dorée et par le Bois Noir.

Les prélèvements ayant eu un résultat d'analyse au laboratoire négatif ne justifieront pas d'un arrachage des pieds marqués.

Nous vous remercions de bien vouloir laisser la rubalise orange en place jusqu'au 31 juillet 2023.

N'hésitez pas à nous contacter par mail (l.lavergne@gironde.chambagri.fr) si vous n'avez pas reçu votre courrier en nous indiquant les références cadastrales de votre parcelle et le nombre de ceps marqués.

En partenariat avec

